Installationsanleitung LEGIO.dispenser

Für eine hygienische Installation desinfizieren Sie bitte Ihre Hände oder benutzen Einweghandschuhe. Öffnen Sie nun das LEGIO.ball Startset[1] und entnehmen Sie den LEGIO.ball und die ICF-Kartusche.

Schrauben Sie den LEGIO.ball auf und setzen Sie die ICF-Kartusche in die Unterschale. Drücken Sie die Kartusche in die Unterschale, bis Sie einen Widerstand spüren.

Bringen Sie vor der Installation den beigefügten Datumsaufkleber an und vermerken Sie das Wechseldatum. Wenn Sie den Aufkleber nicht am LEGIO.ball anbringen möchten, nutzen Sie eine Fläche in unmittelbarer Umgebung (z.B die Innenseite des Wasserspenders).

Schrauben Sie die Oberschale und die Unterschale des LEGIO.balls wieder zusammen.

Setzen Sie den LEGIO.ball in die Halterung.

Drehen Sie den mitgelieferten Steckanschluss in das Gewinde der Oberschale. Achten Sie auch darauf, dass die Dichtungsringe eingelegt sind.

Zum Schluss stecken Sie die Schnellkupplung mit dem Schlauch auf den Steckanschluss bis er einrastet.

Bevor Sie den Deckel des Wasserspenders schließen, empfehlen wir einen kurzen Test auf Dichtheit.

Hinweise:
[1] Im LEGIO.ball antibakteriell Startset enthalten:
1x LEGIO.ball mit antibakteriellem Strahlreglereinsatz in der Unterschale
1x ICF Kartusche
1x Wechselkalender, 2x Datumsaufkleber

Anleitung Kartuschenwechsel LEGIO.dispenser

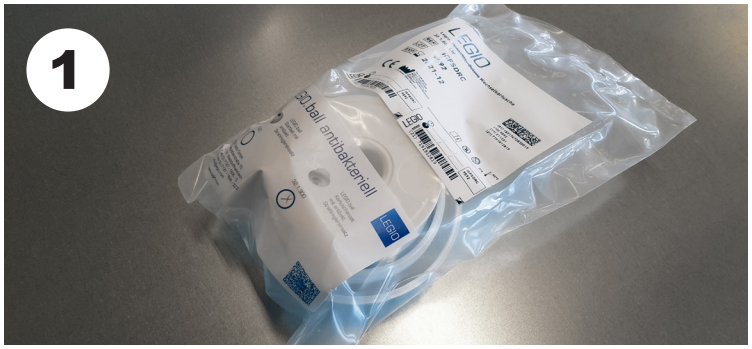

Öffnen Sie das LEGIO.ball Kartuschenset mit antibakteriellem Strahlregler[1] und entnehmen Sie die Unterschale mit ICF-Kartusche.

Für einen hygienischen Wechsel der Kartusche desinfizieren Sie bitte Ihre Hände oder benutzen Sie Einweghandschuhe.

Nehmen Sie den LEGIO.ball aus der Halterung, den Anschluss können Sie belassen und drehen die Unterschale heraus. Zuvor sperren Sie bitte die Wasserzufuhr ab (Minikuppelhahn am Anschluss Spenderrückseite).

Nehmen Sie die neue Unterschale mit der Kartusche und drehen diese wieder in die Oberschale.

Bringen Sie vor der Installation den beigefügten Datumsaufkleber an und vermerken Sie das Wechseldatum. Wenn Sie den Aufkleber nicht am LEGIO.ball anbringen möchten, nutzen Sie eine Fläche in unmittelbarer Umgebung (z.B die Innenseite des Wasserspenders).

Setzten Sie den gesamten LEGIO.ball wieder in die Halterung. Prüfen Sie nochmals die Anschlüsse auf Dichtheit, da evtl. durch das Aufdrehen des Balls ein Metallgewinde ebenfalls aufgedreht wurde.

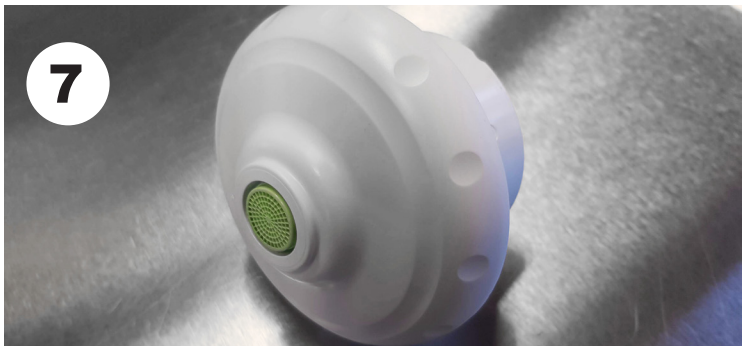

Die gebrauchte Kartusche mit Unterschale kann im Hausmüll entsorgt werden.

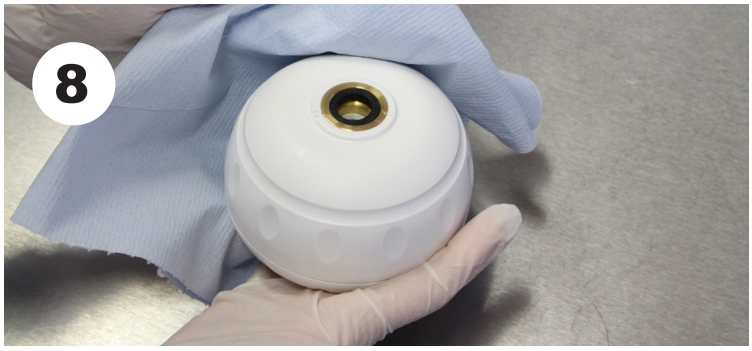

Eine Reinigung des LEGIO.balls darf mit Desinfektionsmittel ohne Chlor durchgeführt werden. Benutzen Sie dazu EInweghandschuhe.

Hinweise:
[1] Im LEGIO.ball antibakteriell Kartuschenset enthalten:
1x LEGIO.ball Unterschale mit antibakteriellem Strahlreglereinsatz
1x ICF Kartusche
1x Wechselkalender, 2x Datumsaufkleber

Produktion und Vertrieb durch die LEGIO.tools GmbH
Schlattgrabenstr. 10 • DE-72141 Walddorfhaeslach • Deutschland
T +49 (0) 7127 1806-0 • F +49 (0) 7127 1806-222 • info@legio.com
www.legio.com

LEGIO 03 2019